

ΟΔΗΓΙΕΣ ΕΚΔΟΣΗΣ ΤΙΜΟΛΟΓΙΩΝ ΜΕΣΩ ΦΑΡΜΑΚΩΝ

Περιεχόμενα

ΤΙΜΟΛΟΓΙΑ ΠΡΟΣ ΠΕΛΑΤΕΣ.....	2
ΠΙΣΤΩΤΙΚΑ ΤΙΜΟΛΟΓΙΑ ΣΕ ΠΕΛΑΤΕΣ	3
ΤΙΜΟΛΟΓΙΟ ΠΑΡΟΧΗΣ ΥΠΗΡΕΣΙΩΝ (ΠΕΛΑΤΗ).....	4
ΠΙΣΤΩΤΙΚΟ ΤΙΜΟΛΟΓΙΟ ΠΑΡΟΧΗΣ ΥΠΗΡΕΣΙΩΝ (ΠΕΛΑΤΗ).....	5
ΔΕΛΤΙΟ ΑΠΟΣΤΟΛΗΣ ΣΕ ΠΡΟΜΗΘΕΥΤΗ	6
ΤΙΜΟΛΟΓΙΑ ΠΡΟΣ ΤΑΜΕΙΑ.....	7
ΠΙΣΤΩΤΙΚΟ ΤΙΜΟΛΟΓΙΟ (ΑΣΦ. ΤΑΜΕΙΑ).....	11
ΤΙΜΟΛΟΓΙΟ ΠΑΡΟΧΗΣ ΥΠΗΡΕΣΙΩΝ(Ασφ.Ταμεία).....	12
ΠΙΣΤΩΤΙΚΟ ΤΙΜΟΛΟΓΙΟ ΠΑΡΟΧΗΣ ΥΠΗΡΕΣΙΩΝ(Ασφ.Ταμεία).....	13
ΤΙΜΟΛΟΓΙΟ ΜΕΣΩΝ ΑΥΤΟΔΙΑΓΝΩΣΤΙΚΗΣ ΔΟΚΙΜΑΣΙΑΣ COVID-19 ΓΙΑ ΑΠΟΖΗΜΙΩΣΗ ΤΗΣ ΔΙΑΔΙΚΑΣΙΑΣ ΔΙΑΘΕΣΗΣ SELF TEST.....	14
ΠΙΣΤΩΤΙΚΟ ΤΙΜΟΛΟΓΙΟ ΜΕΣΩΝ ΑΥΤΟΔΙΑΓΝΩΣΤΙΚΗΣ ΔΟΚΙΜΑΣΙΑΣ COVID-19.....	15
ΜΕΤΑΤΡΟΠΗ ΤΙΜΟΛΟΓΙΟΥ ΠΡΟΣ ΑΣΦ. ΤΑΜΕΙΟ ΣΕ ΑΝΤΙΣΤΟΙΧΟ ΠΙΣΤΩΤΙΚΟ	17

ΤΙΜΟΛΟΓΙΑ ΠΡΟΣ ΠΕΛΑΤΕΣ

ΒΗΜΑ 1: ΔΗΜΙΟΥΡΓΙΑ ΠΕΛΑΤΗ – ΣΥΜΠΛΗΡΩΣΗ ΣΤΟΙΧΕΙΩΝ ΠΕΛΑΤΗ ΕΦΟΣΟΝ ΧΡΕΙΑΖΕΤΑΙ

- Αν ο πελάτης σας δεν είναι καταχωρημένος στο πρόγραμμα, μεταβαίνετε στο μενού Πελάτες – Αρχείο πελατών. Επιλέγετε το F2 για καταχώρηση νέου πελάτη. Συμπληρώνετε τα στοιχεία (Επωνυμία, Στοιχεία διεύθυνσης, Τηλέφωνο, ΑΦΜ(εσωτ.), ΔΟΥ) και επιλέγετε το F3 για καταχώρηση.

- Αν ο πελάτης σας είναι καταχωρημένος στο Αρχείο πελατών αλλά έχει ελλιπή στοιχεία (π.χ. ΑΦΜ, ΔΟΥ, ΤΚ..) μεταβαίνετε στο μενού Πελάτες -> Αρχείο Πελατών αναζητάτε τον πελάτη σας, συμπληρώνετε όποιο στοιχείο χρειάζεται και επιλέγετε F3 για καταχώρηση.

ΒΗΜΑ 2: ΔΗΜΙΟΥΡΓΙΑ ΤΙΜΟΛΟΓΙΟΥ

Μεταβαίνετε στο μενού Κινήσεις -> Πωλήσεις -> Παραστατικά πωλήσεων.

Στο κωδικό κίνησης επιλέγετε το παραστατικό που θέλετε να εκδώσετε (π.χ. Τιμολόγιο δελτίο αποστολής).

Έπειτα επιλέγετε την επωνυμία του **πελάτη** που πρόκειται να κοπεί το τιμολόγιο και στη συνέχεια στο πεδίο "Περιγραφή Είδους" περνάτε τα **προϊόντα** που θα περιέχει το τιμολόγιο με δυνατότητα εφαρμογής **εκπτώσεων** στις στήλες "Εκπτ.1" και "Εκπτ.2".

Τέλος αφού έχετε συμπληρώσει τα παραπάνω, επιλέγετε τη **σειρά στην οποία εκδίδετε τα τιμολόγια σας** (π.χ. 00) και επιλέγετε το **F12** για επιλογή αντιτύπων και εκτύπωση. Έτσι το παραστατικό εκδίδεται με αυτόματη αρίθμηση.

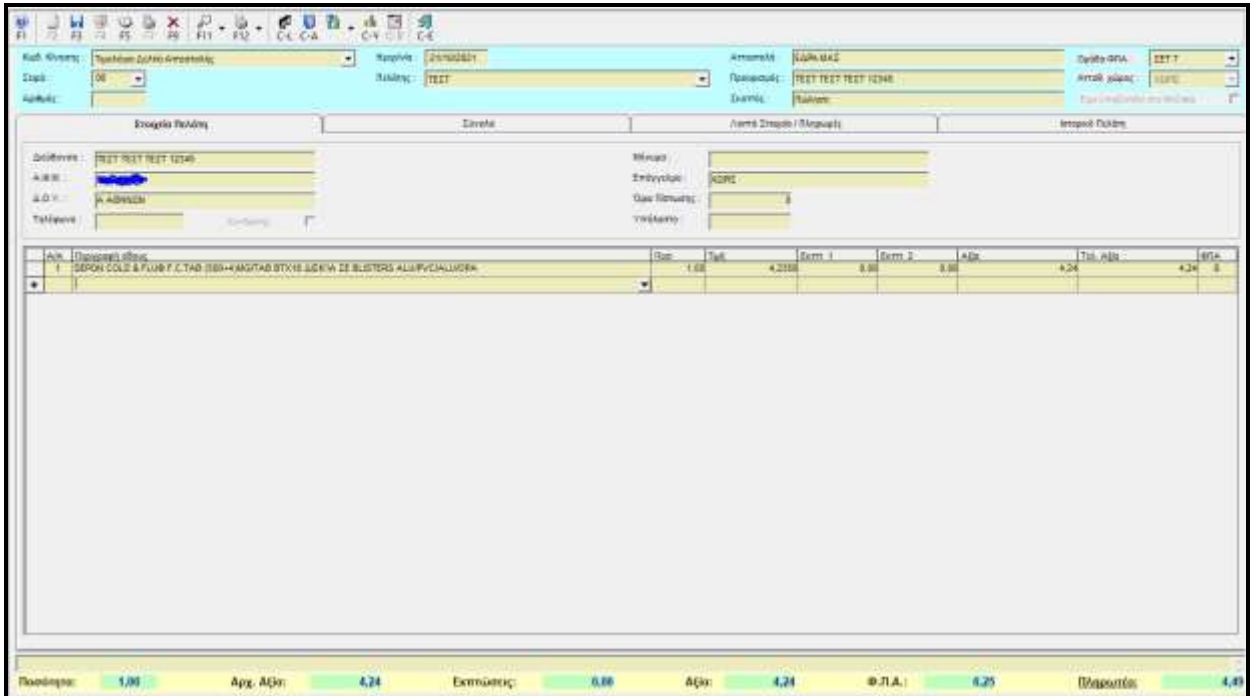

ΠΙΣΤΩΤΙΚΑ ΤΙΜΟΛΟΓΙΑ ΠΡΟΣ ΠΕΛΑΤΕΣ

Στην περίπτωση που επιθυμείτε την πίστωση τιμολογίου προς πελάτη, σας δίνεται η δυνατότητα μετατροπής του αρχικού τιμολογίου σε Πιστωτικό Τιμολόγιο ακολουθώντας τα παρακάτω βήματα.

Μεταβαίνετε στο μενού Κινήσεις -> Πωλήσεις -> Παραστατικά πωλήσεων

Επιλέγετε το βέλος δίπλα από το F11 και στη συνέχεια το “Μετατροπή σε...” όπως φαίνεται παρακάτω.

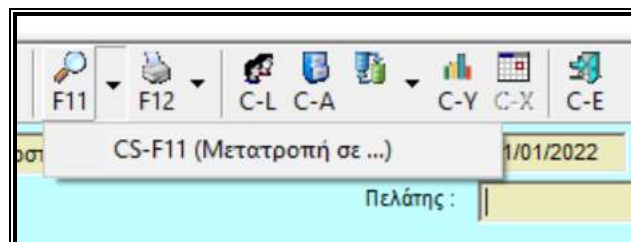

Στο αναδυόμενο παράθυρο αναζητάτε το τιμολόγιο που επιθυμείτε να πιστώσετε και αφού το βρείτε επιλέγετε στο κάτω μέρος της οθόνης στο πεδίο “Κωδικός κίνησης” σε τι είδος παραστατικού επιθυμείτε να το μετατρέψετε.

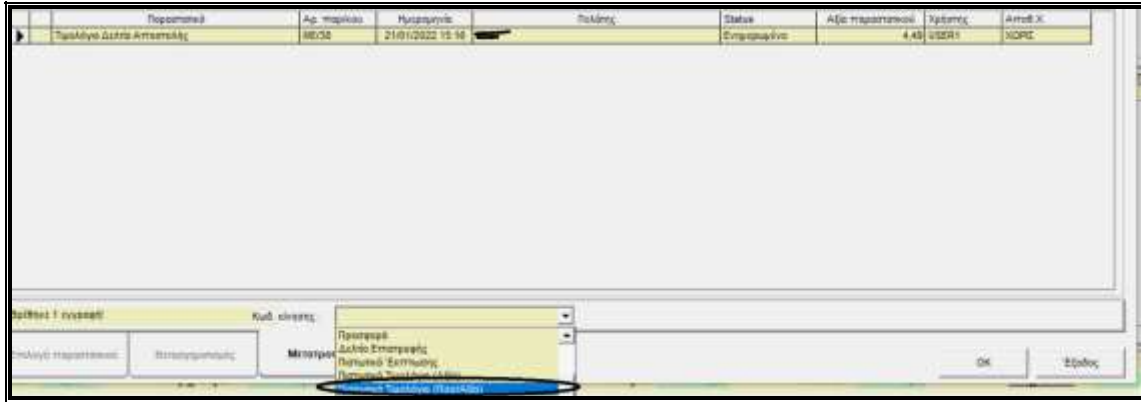

Επιλέγοντας “Πιστωτικό Τιμολόγιο (Ποσ/Αξία)” θα σας ενημερώσει και τα υπόλοιπα των ειδών αλλά και την αξία στην καρτέλα του πελάτη σας.

Επιλέγοντας “ΟΚ” σας επιστρέφει στην αρχική οθόνη της τιμολόγησης έχοντας μετατρέψει το παραστατικό σας στο πιστωτικό που έχετε επιλέξει.

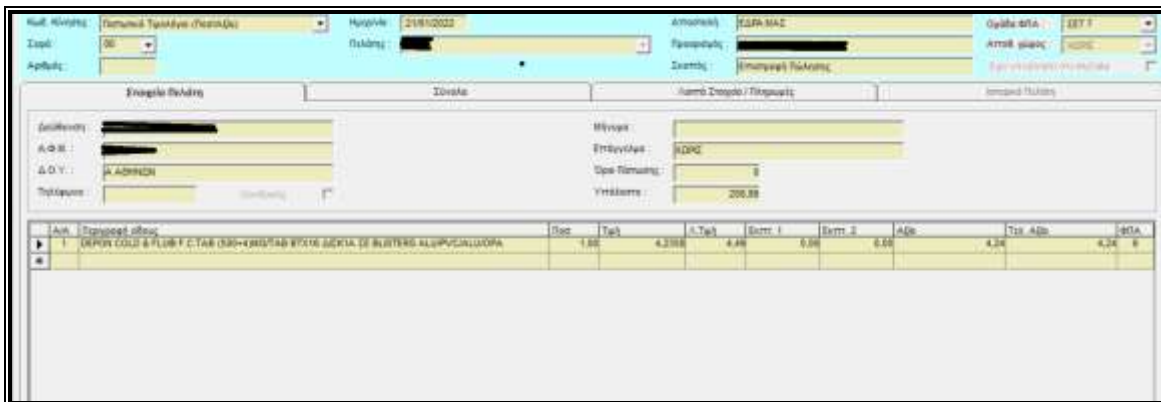

Επιλέγετε σειρά και τέλος F12 με σκοπό να το εκδώσετε.

ΤΙΜΟΛΟΓΙΟ ΠΑΡΟΧΗΣ ΥΠΗΡΕΣΙΩΝ (ΠΕΛΑΤΗ)

Μεταβαίνετε στο μενού Κινήσεις -> Πωλήσεις -> Λοιπά Παραστατικά πωλήσεων -> Χονδρικής

Στον κωδικό κίνησης επιλέγετε “ Τιμολόγιο Παροχής Υπηρεσιών” ή “ Τιμολόγιο Παροχής Υπηρεσιών (Μετρητοίς)”. Το τιμολόγιο παροχής υπηρεσιών είναι επί πιστώσει κρατώντας υπόλοιπο στον πελάτη ενώ το

τιμολόγιο παροχής υπηρεσιών (μετρητοίς) εκτελεί αυτόματα και την είσπραξη του ποσού από τον πελάτη.

Στο πεδίο πελάτη επιλέγετε το όνομα του **πελάτη** σας ο οποίος πρέπει να υπάρχει ως εγγραφή στο Αρχείο Πελατών με συμπληρωμένα απαραίτητα τα στοιχεία ΑΦΜ, Διεύθυνση και ΔΟΥ. Έπειτα συμπληρώνετε το πεδίο της **Αιτιολογίας** και τέλος στα αντίστοιχα πεδία των καθαρών αξιών ανά ποσοστό ΦΠΑ συμπληρώνετε τα **ποσά**. Επιλέγετε τη **σειρά** στην οποία εκδίδετε (π.χ. 00) και έπειτα **F12** για έκδοση του παραστατικού με αυτόματη αρίθμηση.

Ανάλυση Φ.Π.Α.				
	Σύν. Τιμ.	Αξ. Τιμ.	Π.Φ.Σ.	
1	13	10,00	1,30	11,30
2	24	10,00	2,40	12,40
3	6	0,00	0,00	0,00
4	0	0,00	0,00	0,00
5	0	0,00	0,00	0,00

Επιβαρύνσεις			
	Σύν. Τιμ.	Αξ. Τιμ.	Π.Φ.Σ.
24	0,00	0,00	0,00
24	0,00	0,00	0,00
24	0,00	0,00	0,00

Σύνολο παραστατικού	
Καθαρή Αξία:	20,00
Φ.Π.Α.:	3,70
Πληρωτέο:	23,70

ΠΙΣΤΩΤΙΚΟ ΤΙΜΟΛΟΓΙΟ ΠΑΡΟΧΗΣ ΥΠΗΡΕΣΙΩΝ (ΠΕΛΑΤΗ)

Μεταβαίνετε στο μενού Κινήσεις -> Πωλήσεις -> Λοιπά Παραστατικά πωλήσεων -> Χονδρικής

Στον κωδικό κίνησης επιλέγετε " Πιστωτικό Τιμολόγιο Παροχής Υπηρεσιών" ή " Πιστωτικό Τιμολόγιο Παροχής Υπηρεσιών (Μετρητοίς)".

Στο πεδίο πελάτη επιλέγετε το όνομα του **πελάτη** σας ο οποίος πρέπει να υπάρχει ως εγγραφή στο Αρχείο Πελατών με συμπληρωμένα απαραίτητα τα στοιχεία ΑΦΜ, Διεύθυνση και ΔΟΥ. Έπειτα συμπληρώνετε το πεδίο της **Αιτιολογίας** και τέλος στα αντίστοιχα πεδία των καθαρών αξιών ανά ποσοστό ΦΠΑ συμπληρώνετε τα **ποσά**. Επιλέγετε τη **σειρά** στην οποία εκδίδετε (π.χ. 00) και έπειτα **F12** για έκδοση του παραστατικού με αυτόματη αρίθμηση.

ΔΕΛΤΙΑ ΑΠΟΣΤΟΛΗΣ ΣΕ ΠΡΟΜΗΘΕΥΤΗ (ΓΙΑ ΕΠΙΣΤΡΟΦΗ ΠΡΟΪΟΝΤΩΝ)

ΒΗΜΑ 1: ΕΛΕΓΧΟΣ ΣΤΟΙΧΕΙΩΝ ΠΡΟΜΗΘΕΥΤΗ – ΔΗΜΙΟΥΡΓΙΑ ΠΡΟΜΗΘΕΥΤΗ

- Αν ο προμηθευτής σας δεν είναι καταχωρημένος στο πρόγραμμα, μεταβαίνετε στο μενού Προμηθευτές – Αρχείο προμηθευτών. Επιλέγετε το F2 για καταχώρηση νέου προμηθευτή. Συμπληρώνετε τα στοιχεία (Επωνυμία, Στοιχεία διεύθυνσης, Τηλέφωνο, ΑΦΜ(εσωτ.), ΔΟΥ) και επιλέγετε το F3 για καταχώρηση.

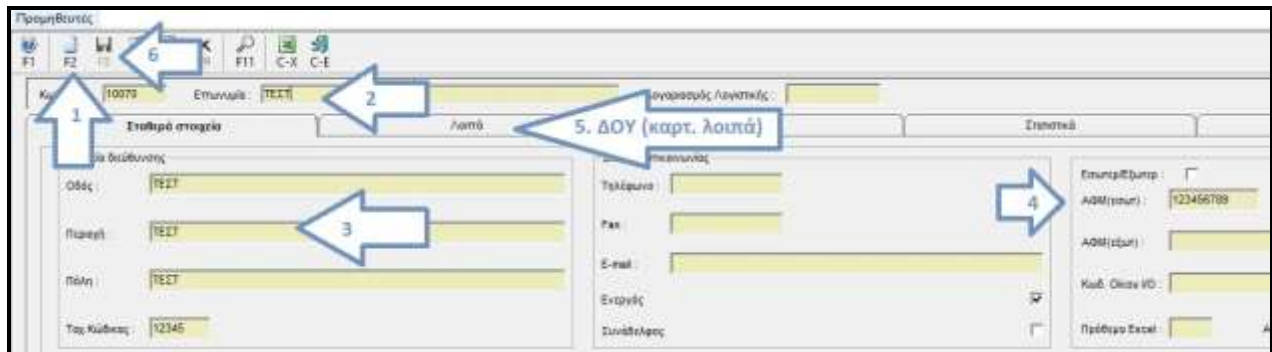

- Αν ο προμηθευτής σας είναι καταχωρημένος αλλά έχει ελλιπή στοιχεία (π.χ. ΑΦΜ, ΔΟΥ, ΤΚ..) μεταβαίνετε στο μενού Προμηθευτές – Αρχείο προμηθευτών αναζητάτε τον προμηθευτή σας, συμπληρώνετε όποιο στοιχείο χρειάζεται και επιλέγετε F3 για καταχώρηση.

ΒΗΜΑ 2: ΔΗΜΙΟΥΡΓΙΑ ΔΕΛΤΙΟΥ ΑΠΟΣΤΟΛΗΣ ΣΕ ΠΡΟΜΗΘΕΥΤΗ

Μεταβαίνετε στο μενού Κινήσεις -> Αγορές -> Παραστατικά Αγορών

Στο κωδικό κίνησης επιλέγετε Δελτίο Αποστολής σε Προμηθευτή.

Έπειτα επιλέγετε την επωνυμία του **προμηθευτή** που πρόκειται να κοπεί το δελτίο. Με αυτό τον τρόπο συμπληρώνονται αυτόματα τα στοιχεία του. Στη συνέχεια στο πεδίο "Περιγραφή Είδους" περνάτε τα **προϊόντα** που θα περιέχει το δελτίο. Τέλος αφού έχετε συμπληρώσει τα παραπάνω, επιλέγετε τη **σειρά στην οποία εκδίδετε τα τιμολόγια σας** (π.χ. 00) και επιλέγετε το **F12** για επιλογή αντιτύπων και εκτύπωση. Έτσι το παραστατικό εκδίδεται με αυτόματη αρίθμηση.

Α/α	Περιγραφή είδους	Πακ	Αξία	Τιμ. Αξία	ΦΠΑ
*	ADRAOBI CAPS 1KG200		1,00	0,00	0,00 €

Ποσότητα : 1,00 Αρχ. Αξία : 0,00 Εκπτώση : 0,00 Αξία : 0,00 Φ.ΠΑ. : 0,00 Ποσότητα : 0,00

ΤΙΜΟΛΟΓΙΑ ΠΡΟΣ ΤΑΜΕΙΑ

ΒΗΜΑ 1: ΕΛΕΓΧΟΣ ΣΤΟΙΧΕΙΩΝ ΤΑΜΕΙΩΝ

Μεταβείτε στο μενού Ταμεία -> Αρχείο Ταμείων και πραγματοποιείτε έλεγχο στα στοιχεία των ταμείων στα οποία εκδίδετε τιμολόγια. Όπου χρειάζεται συμπληρώστε π.χ. ΤΚ, Πόλη, Διεύθυνση κλπ. Και επιλέξτε F3 για καταχώρηση.

ΒΗΜΑ 2: ΔΗΜΙΟΥΡΓΙΑ ΤΙΜΟΛΟΓΙΟΥ ΠΩΛΗΣΗΣ ΑΣΦΑΛΙΣΤΙΚΩΝ ΤΑΜΕΙΩΝ

Μεταβείτε στο μενού Ταμεία -> Πληρ. Καταστάσεις Ταμείων -> Καταστάσεις Ταμείων.

Επιλέξτε τον μήνα για τον οποίο θέλετε να εκδώσετε τιμολόγιο, επιλέξτε το ταμείο π.χ. ΕΟΠΥΥ και επιλέξτε στο επάνω αριστερό μέρος της οθόνης το F3 για δημιουργία τιμολογίου. Στο πρώτο μήνυμα που εμφανίζεται σας απεικονίζονται αυτόματα οι ημερομηνίες που έχετε εκτελεσμένες συνταγές στο συγκεκριμένο ταμείο και για τις οποίες θα εκδοθεί το τιμολόγιο / τα τιμολόγια. Εκεί επιλέγετε το «OK».

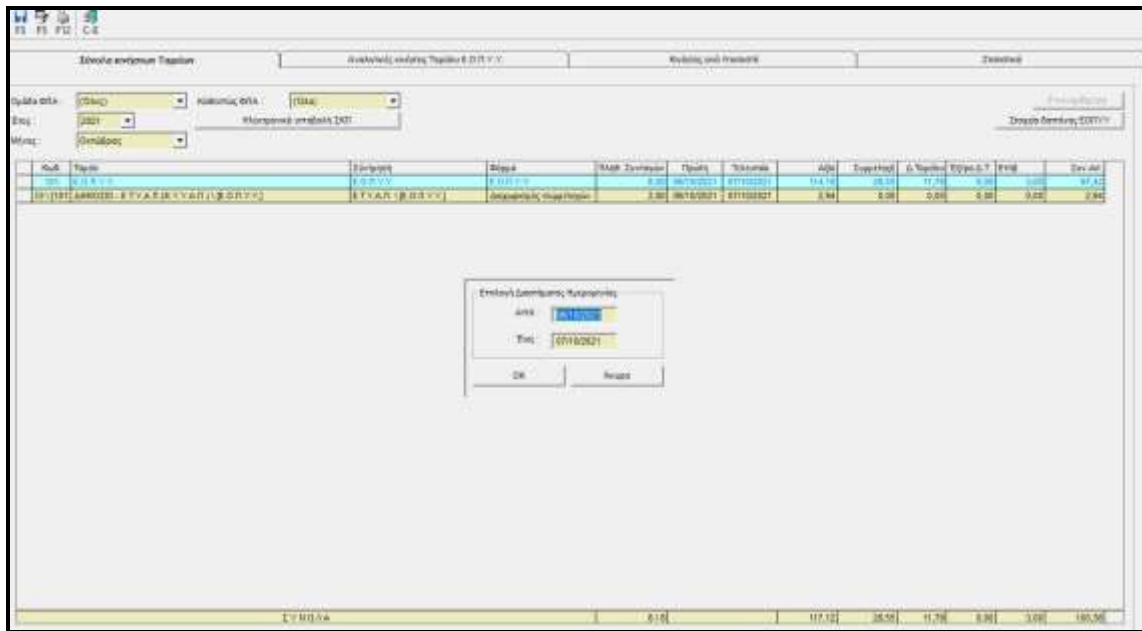

Στο δεύτερο μήνυμα που εμφανίζεται επιλέγετε «Ναι» .

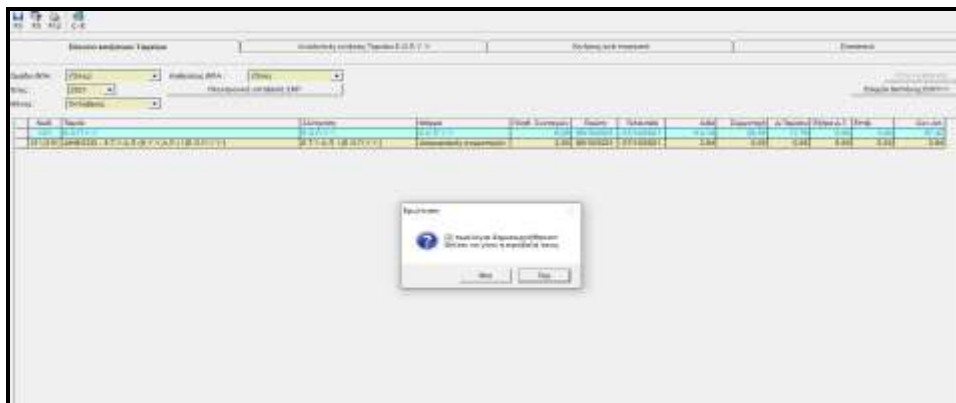

Στην οθόνη που σας εμφανίζεται επιλέγετε τη **σειρά** στην οποία εκδίδετε τα τιμολόγιά σας (π.χ. 00) και στη συνέχεια επιλέγετε το **F12** για έκδοση του τιμολογίου με αυτόματη αρίθμηση.

Τιμολόγηση Ταμείων

Παραστατικό : Τιμολόγιο Πώλησης (Ασφαλ.Ταμεία) Σειρά : 00
 Ημερομηνία : 21/10/2021 Status
 Αριθμός : Εκτύπωσης : Μη Εκτυπωμένο
 Ομάδα ΦΠΑ : ΣΕΤ 7 Παραστατικού : Προς επιβεβαίωση
 Κλίμακα ΦΠΑ : Κανονικό Έχει υποβληθεί στο MyData
 Ταμείο : Ε.Ο.Π.Υ.Υ. Διάστημα εκτέλεσης συνταγών
 Κατ. Ποσοστών : 06/10/2021 07/10/2021
 Απολογία : Πωλήσεις:06/10/21-07/10/21

Ανάλυση Φ.Π.Α

	Σύν. Τιμ.	Λοιπ.Φάρμ.	Φ.Υ.Κ.	Επιβ. (1€)
%	Καθ. αξία	Αξία ΦΠΑ	Συν. αξιών	
1. 13	0,00	0,00	0,00	
2. 24	0,00	0,00	0,00	
3. 6	84,72	5,08	89,80	
4. 0	0,00	0,00	0,00	
5. 0	0,00	0,00	0,00	

Φαρμ. Δαπάνη	Π Ο Σ Α
Αξία ΦΥΚ	0,00
Αξία Λοιπών φαρμάκων	92,80
Συνολική Φαρμ. δαπάνη	92,80
Μείον Επιβ. (έως 1€)	-3,00
Πληρωτέο από το Ταμείο	89,80

Επιβαρύνσεις

	Καθ. αξία	Αξία ΦΠΑ	Συν. αξιών
24	0,00	0,00	0,00
24	0,00	0,00	0,00
24	0,00	0,00	0,00

Σύνολα παραστατικού

Καθαρή Αξία :	84,72
Φ.Π.Α. :	5,08
Πληρωτέο :	89,80

Συμμετοχή : 27,01
 Πλήθος Συνταγών : 5,00

Ογδόντα εννέα ευρώ και ογδόντα λεπτά

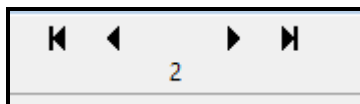

Από το σημείο αυτό μπορείτε να μεταβείτε από το ένα στο άλλο τιμολόγιο ώστε να το εκδώσετε.

ΤΙΜΟΛΟΓΙΟ ΠΩΛΗΣΗΣ (ΑΣΦ.ΤΑΜΕΙΑ) ΓΙΑ ΤΟ ΤΑΜΕΙΟ ΕΟΠΥΥ ΑΝΑΛΩΣΙΜΑ

Στην περίπτωση του τιμολογίου που αφορά τις συνταγές για το ταμείο ΕΟΠΥΥ ΑΝΑΛΩΣΙΜΑ υπάρχουν δύο τρόποι να εκδοθεί:

- 1) Εάν καταχωρείτε τις συνταγές στο πρόγραμμα, αφού τις εκτελέσετε στη σελίδα του e-ΔΑΠΥ, θα παρατηρήσετε ότι στο μενού Ταμεία -> Πληρ. Καταστάσεις. Ταμείων -> Καταστάσεις ταμείων έχει δημιουργηθεί όπως και στα υπόλοιπα ταμεία. Συνεπώς εκδίδετε το τιμολόγιο με την ίδια διαδικασία που αναφέρεται παραπάνω. Επιλέγονται δηλαδή στο επάνω αριστερό μέρος το F3 και εμφανίζοντας τα τιμολόγια.

Κωδ.	Ταμείο	Σύντηξη	Φόρμα	Πληθ. Συνταγών
102	Ε.Ο.Π.Υ.Υ. ΑΝΑΛΩΣΙΜΑ Κ.Λ.Π.	Ε.Ο.Π.Υ.Υ. ΑΝΑΛΩΣΙΜΑ Κ.Λ.Π.	Ε.Ο.Π.Υ.Υ.	1,00

- 2) Εάν δεν καταχωρείτε στο πρόγραμμα τις συνταγές, θα πρέπει να δημιουργήσετε εξ αρχής το τιμολόγιο ακολουθώντας τα παρακάτω βήματα:
 - ο Μεταβαίνετε στο μενού Ταμεία -> Τιμολόγηση Ταμείων.
 - ο Στο πεδίο παραστατικό επιλέγετε "Τιμολόγιο πώλησης (Ασφ.Ταμεία)"
 - ο Συμπληρώνετε το πεδίο της ημερομηνίας
 - ο Συμπληρώνετε το πεδίο του ταμείου πληκτρολογώντας "102" και **enter** για να εμφανιστεί το ταμείο "ΕΟΠΥΥ ΑΝΑΛΩΣΙΜΑ Κ.Λ.Π."

- Συμπληρώνετε την **Κατηγ. Ποσοστών** ανάλογα με την κατηγορία συνταγών που έχετε. Όπως γνωρίζετε στις συνταγές των αναλωσίμων υπάρχουν **3 κατηγορίες** στις οποίες καταχωρούνται οι συνταγές - **ΠΑΡΟΧΗΣ ΥΓΕΙΟΝΟΜΙΚΟΥ ΥΛΙΚΟΥ - ΣΚΕΥΑΣΜΑΤΩΝ ΔΙΑΙΤΗΤΙΚΩΝ ΤΡΟΦΙΜΩΝ - ΑΚΟΥΣΤΙΚΑ ΒΑΡΗΚΟΪΑΣ / ΟΡΘΟΠΕΔΙΚΩΝ / ΑΝΑΠΝΕΥΣΤΙΚΩΝ ΣΥΣΚΕΥΩΝ.**
- **ΣΗΜΕΙΩΣΗ:** Εάν έχετε **συνταγές σε πάνω από μία κατηγορίες** συνταγών θα πρέπει να εκδώσετε **ξεχωριστό τιμολόγιο για καθεμία**. Π.χ. αν έχω συνταγές και στην κατηγορία **ΠΑΡΟΧΗΣ ΥΓΕΙΟΝΟΜΙΚΟΥ ΥΛΙΚΟΥ** και στην κατηγορία **ΣΚΕΥΑΣΜΑΤΩΝ ΔΙΑΙΤΗΤΙΚΩΝ ΤΡΟΦΙΜΩΝ** θα πρέπει να δημιουργηθούν 2 ξεχωριστά τιμολόγια, ένα για κάθε κατηγορία.
- Έπειτα συμπληρώνετε το πεδίο της **αιτιολογίας**
- Τέλος συμπληρώνετε ανά ποσοστό ΦΠΑ την **τελική καθαρή αξία** όπως αυτή σας εμφανίζεται στο **e-ΔΑΠΥ**.
- Επιλέγετε τη **σειρά** στην οποία εκδίδετε τα τιμολογία σας και **F12** για να το εκδώσετε.

Τιμολόγηση Τιμολόγηση

Παρονοσηκό: Τιμολόγηση Παράστασης (Ασφακό Τιμολόγηση) Σειρά: 00

Ημερομηνία: 09/11/2021 Στάθια: Με Εκπαίδευση

Αριθμός: Παιδίατρος Περιστατικό: Εκατομιάς

Όμιλος ΦΠΑ: ΣΕΤ 7

Κλάση ΦΠΑ: Κανονική

Τίτλος: Ε.Ο.Π.Υ.Υ. ΑΝΑΛΪΣΜΑ Κ.Α.Π.

Κατ. Παρονομών: ΠΑΡΟΧΗΣ ΥΓΕΙΟΝΟΜΙΚΟΥ ΥΛΙΚΟΥ (Σ)

Αιτιολογία:

Ανάλυση Φ.Π.Α.			
%	Εόν. Τιμ.	Λοιπ. Φόροι	Φ.Π.Α. (€)
1. 13	10,00	1,30	11,30
2. 2%	10,00	2,40	12,40
3. 0	10,00	0,00	10,00
4. 0	0,00	0,00	0,00
5. 0	0,00	0,00	0,00

Φορμ. Διατάξεις	Π.Ο.Σ.Α.
Αξία ΦΥΚ	0,00
Αξία Λοιπών φαρμάκων	34,30
Συνολική Φορμ. Διατάξεις	34,30
Μίκια Σηφ. (έως 1€)	0,00
Πλήρωτο από το Τιμολόγιο	34,30

Επιφορτιστής: 24 Καθαρή Αξία: 30,00

24 Φ.Π.Α.: 4,30

24 Πλήρωτο: 34,30

Συνολικά ποσωτικά

Συνολική καθαρή αξία: 30,00

Φ.Π.Α.: 4,30

Πλήρωτο: 34,30

Συνολική καθαρή αξία: 30,00

Φ.Π.Α.: 4,30

Πλήρωτο: 34,30

Συνολικά ποσωτικά

Συνολική καθαρή αξία: 30,00

Φ.Π.Α.: 4,30

Πλήρωτο: 34,30

Τρένο πίσω στο κύριο και τρένιτε Αιστό

ΠΙΣΤΩΤΙΚΟ ΤΙΜΟΛΟΓΙΟ (ΑΣΦ. ΤΑΜΕΙΑ)

Μεταβαίνετε στο μενού Ταμεία -> Τιμολόγηση Ταμείων

1. Στο πεδίο παραστατικό επιλέγετε “Πιστωτικό τιμολόγιο (ασφ. Ταμεία)”.
2. Συμπληρώνετε το πεδίο “Ταμείο” και “κατ. Ποσοστών” όπως ακριβώς αυτά αναγράφονται στο αρχικό τιμολόγιο που θέλετε να πιστώσετε.
3. Συμπληρώνετε το πεδίο της αιτιολογίας καθ’ υπόδειξη του λογιστή σας.
4. Στα πεδία “καθαρή αξία” ανά ποσοστό ΦΠΑ συμπληρώνετε τις καθαρές αξίες όπως αυτές αναγράφονται στο αρχικό τιμολόγιο που θέλετε να πιστώσετε.
5. Επιλέγετε τη σειρά στην οποία εκδίδετε τιμολόγια και επιλέγετε το F12 για να εκδώσετε το τιμολόγιο.

Τιμολόγηση Ταμείων

Παραστατικό : Πιστωτικό Τιμολόγιο (Ασφαλ. Ταμεία) Σειρά : ME

Ημερομηνία : 02/11/2021 Status
Αριθμός : Εκτύπωσης : Μη Εκτυπωμένο
Ομάδα ΦΠΑ : ΣΕΤ 7 Παραστατικού : Είκοσμιές
Κλίμακα ΦΠΑ : Κανονικό
Ταμείο : Ε.Ο.Π.Υ.Υ.
Κατ. Ποσοστών :
Αιτιολογία :

Εχει υποβληθεί στο MyData

Ανάλυση Φ.Π.Α.

...	Σύν. Τιμ.	Λοιπ. φόρμ.	Φ.Υ.Κ.	Έμφ. (1€)
%	Καθ. αξία	Αξία ΦΠΑ	Συν. αξιών	
1.	13	10,00	1,30	11,30
2.	24	20,00	4,80	24,80
3.	6	30,00	1,80	31,80
4.	0	0,00	0,00	0,00
5.	0	0,00	0,00	0,00

Φαρμ. Δαπάνη	Π.Ο.Σ.Α.
Αξία ΦΥΚ	0,00
Αξία Λοιπών φαρμάκων	67,90
Συνολική Φαρμ. δαπάνη	67,90
Μείον Έμφ. (έως 1€)	0,00
Πληρωτέο από το Ταμείο	67,90

Σύνολα παραστατικού

Καθαρή Αξία : 60,00
Φ.Π.Α. : 7,90
Πληρωτέο : 67,90

Συμμετοχή : 0,00
Πλήθος Συνταγών : 0,00

Εξήντα επτά ευρώ και εννενήντα λεπτά

ΒΗΜΑΤΑ ΓΙΑ ΤΙΜΟΛΟΓΙΟ ΠΑΡΟΧΗΣ ΥΠΗΡΕΣΙΩΝ ΕΟΠΥΥ

Από το κεντρικό μενού του προγράμματος μεταβαίνετε στο μενού **ΤΑΜΕΙΑ** και επιλέγετε **ΤΙΜΟΛΟΓΗΣΗ ΤΑΜΕΙΩΝ**. Στη συνέχεια συμπληρώνετε τα πεδία, όπως φαίνεται και στην εικόνα που ακολουθεί:

1. **Παραστατικό** : Τιμολόγιο Παροχής Υπηρεσιών (Ασφα. Ταμεία)
2. **Ημερομηνία**: Συμπλήρωση ημερομηνίας έκδοσης του τιμολογίου(π.χ. τελευταία του μήνα).
3. **Ταμείο**: Ε.Ο.Π.Υ.Υ. (101)
4. **Κατ. Ποσοστών**: ΧΩΡΙΣ
5. **Χρονικό διάστημα**: Συμπλήρωση μήνα (από-έως)
6. **Αιτιολογία**: Συμπλήρωση «Ραντεβού Εμβολιασμών Covid-19 που οριστικοποιήθηκαν από (...) έως (...)»
7. Στο **πεδίο ΦΠΑ 24%** συμπληρώνετε τα ραντεβού έτσι όπως δίνονται από την ΚΜΕΣ.
8. **Επιλογή σειράς** π.χ. **ΕΠ** ή οποιαδήποτε σειρά έχετε επιλέξει με τον λογιστή σας για το συγκεκριμένο παραστατικό.
9. **F12** για εκτύπωση παραστατικού.

The screenshot shows the 'Τιμολόγηση Ταμείων' (Billing of Funds) window. The fields are filled with the following data:

- Παραστατικό: Τιμολόγιο Παροχής Υπηρεσιών (Ασφαλ. Ταμεία)
- Ημερομηνία: 21/10/2021
- Αριθμός: [Empty]
- Ομάδα ΦΠΑ: ΣΕΤ 7
- Κλάσκα ΦΠΑ: Κανονικό
- Ταμείο: Ε.Ο.Π.Υ.Υ.
- Κατ. Ποσοστών: ΧΩΡΙΣ
- Αιτιολογία: ΡΑΝΤΕΒΟΥ ΕΜΒΟΛΙΑΣΜΩΝ COVID-19
- Σειρά: 00
- Εκτύπωσης: Μη Εκτυπωμένο
- Παραστατικού: Εκκρεμής
- Διάστημα οσίελασης συνταγών: [Empty]

The 'Ανάλυση Φ.Π.Α.' (VAT Analysis) table is as follows:

...	Σύν. Τμ.	Λοιπ. Φόρος	Φ.Υ.Κ.	Επιβ. (1€)
%	Καθ. αξία	Αξία ΦΠΑ	Σύν. αξιών	
1.	13	0,00	0,00	0,00
2.	24	100,00	24,00	124,00
3.	6	0,00	0,00	0,00
4.	0	0,00	0,00	0,00
5.	0	0,00	0,00	0,00

The 'Σύνολο παραστατικού' (Total Invoice) summary is:

Καθαρή Αξία	100,00
Φ.Π.Α.	24,00
Πληρωτέο	124,00

At the bottom, it shows 'Συμμετοχή: 0,00' and 'Πλήθος Συνταγών: 0,00'. The status bar at the bottom indicates 'Εκαστό είκοσι τέσσερα ευρώ'.

ΕΚΔΟΣΗ ΠΙΣΤΩΤΙΚΟΥ ΤΙΜΟΛΟΓΙΟΥ ΠΑΡΟΧΗΣ ΥΠΗΡΕΣΙΩΝ (ΑΣΦ. ΤΑΜΕΙΑ)

1. Μεταβαίνετε στο μενού Ταμεία -> Τιμολόγηση Ταμείων
2. Στον κωδικό κίνησης επιλέγετε Πιστωτικό Τιμολόγιο παροχής υπηρεσιών (Ασφ. Ταμεία)
3. Συμπληρώνετε στο πεδίο ταμείο "101" και enter, δηλαδή τον ΕΟΠΥΥ
4. Κατηγορία Ποσοστών επιλέγετε "ΧΩΡΙΣ"
5. Συμπληρώνετε το πεδίο της αιτιολογίας
6. Στο αντίστοιχο ποσοστό ΦΠΑ (24%) συμπληρώνετε το ποσό του αρχικού τιμολογίου
7. Επιλέγετε την ίδια σειρά που έχει εκδοθεί το αρχικό τιμολόγιο και επιλέγετε F12 για εκτύπωση

Τιμολόγηση Ταμείων

Παραστατικό : Πιστωτικό Παροχής Υπηρεσιών (Ασφαλ.Ταμεία) Σειρά : ΕΠ

Ημερομηνία : 15/11/2021 Status
Εκτύπωσης : Μη Εκτυπωμένο
Αριθμός : Πααραστατικού : Εκκρεμές

Ομάδα ΦΠΑ : ΣΕΤ 7
Κλίμακα ΦΠΑ : Κανονικό

Ταμείο : Ε.Ο.Π.Υ.Υ.
Κατ. Ποσοστών : ΧΩΡΙΣ

Απολογία :

Εχει υποβληθεί στο MyData

Ανάλυση Φ.Π.Α.

	Σύν. Τιμ.	Λοιπ-Φάρμ.	Φ.Υ.Κ.	Επβ. (1€)
%	Καθ. αξία	Αξία ΦΠΑ	Συν. αξιών	
1.	13	0,00	0,00	0,00
2.	24	10,00	2,40	12,40
3.	6	0,00	0,00	0,00
4.	0	0,00	0,00	0,00
5.	0	0,00	0,00	0,00

Φαρμ. Δαπάνη	Π Ο Σ Α
Αξία ΦΥΚ	0,00
Αξία Λοιπών φαρμάκων	12,40
Συνολική Φαρμ. δαπάνη	12,40
Μείον Επβ. (έως 1€)	0,00
Πληρωτέο από το Ταμείο	12,40

Επιβαρύνσεις

24	0,00	0,00	0,00
24	0,00	0,00	0,00
24	0,00	0,00	0,00

Συμμετοχή : 0,00
Πλήθος Συνταγών : 0,00

Σύνολα παραστατικού

Καθαρή Αξία : 10,00
Φ.Π.Α. : 2,40
Πληρωτέο : 12,40

Δώδεκα ευρώ και σαράντα λεπτά

ΒΗΜΑΤΑ ΕΚΔΟΣΗΣ ΤΙΜΟΛΟΓΙΟΥ ΜΕΣΩΝ ΑΥΤΟΔΙΑΓΝΩΣΤΙΚΗΣ ΔΟΚΙΜΑΣΙΑΣ COVID-19 ΓΙΑ ΑΠΟΖΗΜΙΩΣΗ ΤΗΣ ΔΙΑΔΙΚΑΣΙΑΣ ΔΙΑΘΕΣΗΣ SELF TEST

1. Μεταβαίνετε στο μενού Ταμεία -> Τιμολόγηση ταμείων
2. Στο πεδίο Παραστατικό επιλέγετε τον νέο κωδικό κίνησης «ΤΙΜΟΛΟΓΙΟ ΜΕΣΩΝ ΑΥΤΟΔΙΑΓΝΩΣΤΙΚΗΣ ΔΟΚΙΜΑΣΙΑΣ COVID-19»
3. Συμπληρώνετε το πεδίο Ταμείο επιλέγοντας τον Ε.Ο.Π.ΥΥ.
4. Συμπληρώνετε το πεδίο Κατ. Ποσοστών επιλέγοντας «ΧΩΡΙΣ»
5. Συμπληρώνετε το πεδίο της Αιτιολογίας καθ' υπόδειξη των οδηγιών που έχετε λάβει για την έκδοση του τιμολογίου από το ταμείο.
6. Στο τμήμα ΦΠΑ 0% συμπληρώνετε την καθαρή αξία την οποία μπορείτε να βρείτε μέσα από τη σελίδα της ΚΜΕΣ
7. Τέλος επιλέγετε σειρά (π.χ. ΕΤ) και πατάτε F12 για να ολοκληρωθεί η έκδοση του τιμολογίου.

Τιμολόγηση Ταμείων

Παραστατικό : Τιμολ. (μέσων αυτοδιάγνωσης Covid-19) Σειρά : 00

Ημερομηνία : 21/10/2021

Αριθμός :

Ομάδα ΦΠΑ : ΣΕΤ 7

Κλίμακα ΦΠΑ : Κανονικό

Ταμείο : Ε.Ο.Π.Υ.Υ.

Κατ. Ποσοστών : ΧΩΡΙΣ

Αιτιολογία : ΠΑΝΤΕΘΟΥ ΕΜΒΟΛΙΑΣΜΩΝ COVID-19

Status : Μη Εκτιμωμένο

Εκτίμηση : Μη Εκτιμωμένο

Παραστατικού : Εκκρεμές

Έχει υποβληθεί στο MyData

Διάστημα εκτέλεσης συνταγών

Ανάλυση Φ.Π.Α.			
	Σύν. Τιμ	Λοιπ. Φόρμ.	Φ.Υ.Κ.
%	Καθ. αξία	Αξία ΦΠΑ	Συν. αξιών
1.	13	0,00	0,00
2.	24	0,00	0,00
3.	6	0,00	0,00
4.	0	100,00	0,00
5.	0	0,00	0,00

Φαρμ. Δαπάνη	Π Ο Σ Α
Αξία ΦΥΚ	0,00
Αξία Λοιπών φαρμάκων	100,00
Συνολική Φαρμ. δαπάνη (έως 1€)	100,00
πρωτοε από το Ταμείο	100,00

Επιβαρύνσεις

24	0,00	0,00	0,00
24	0,00	0,00	0,00
24	0,00	0,00	0,00

Συμμετοχή : 0,00

Πλήθος Συνταγών : 0,00

Σύνολα παραστατικού

Καθαρή Αξία : 100,00

Φ.Π.Α. : 0,00

Πληρωτέα : 100,00

Εκαστό ευρώ

ΕΚΔΟΣΗ ΠΙΣΤΩΤΙΚΟΥ ΤΙΜΟΛΟΓΙΟΥ ΜΕΣΩΝ ΑΥΤΟΔ/ΚΗΣ ΔΟΚΙΜΑΣΙΑΣ COVID-19

1. Μεταβαίνετε στο μενού Ταμεία -> Τιμολόγηση Ταμείων
2. Στον κωδικό κίνησης επιλέγετε Πιστωτικό Τιμολόγιο μέσω των αυτοδ/κής δοκιμασίας COVID-19
3. Συμπληρώνετε στο πεδίο ταμείο "101" και enter, δηλαδή τον ΕΟΠΥΥ
4. Κατηγορία Ποσοστών επιλέγετε "ΧΩΡΙΣ"
5. Συμπληρώνετε το πεδίο της αιτιολογίας
6. Στο αντίστοιχο ποσοστό ΦΠΑ (0%) συμπληρώνετε το ποσό του αρχικού τιμολογίου
7. Επιλέγετε την ίδια σειρά στην οποία είχε κοπεί το αρχικό τιμολόγιο και επιλέγετε F12 για εκτύπωση

Τιμολόγηση Ταμείων

Παραστατικό : Πιστωτικό Τιμολόγιο (Μέσων αυτοδιαγνωστικής δοκιμασίας COVI) Σειρά : ΕΤ

Ημερομηνία : 15/11/2021

Αριθμός :

Ομάδα ΦΠΑ : ΣΕΤ 7

Κλίμακα ΦΠΑ : Κανονικό

Ταμείο : Ε.Ο.Π.Υ.Υ.

Κατ. Ποσοστών : ΧΩΡΙΣ

Αιτιολογία :

Status
Εκτύπωσης : Μη Εκτυπωμένο
Παραστατικού : Εκκρεμές

Έχει υποβληθεί στο MyData

Ανάλυση Φ.Π.Α.

%	Καθ. αξία	Αξία ΦΠΑ	Συν. αξιών
1. 13	0,00	0,00	0,00
2. 24	0,00	0,00	0,00
3. 6	0,00	0,00	0,00
4. 0	10,00	0,00	10,00
5. 0	0,00	0,00	0,00

Επιβαρύνσεις

24	0,00	0,00	0,00
24	0,00	0,00	0,00
24	0,00	0,00	0,00

Συμμετοχή : 0,00

Πλήθος Συνταγών : 0,00

Δέκα ευρώ

Φαρμ. Δαπάνη	Π Ο Σ Α
Αξία ΦΥΚ	0,00
Αξία Λοιπών φαρμάκων	10,00
Συνολική Φαρμ. δαπάνη	10,00
Μείον Επιβ. (έως 1€)	0,00
Πληρωτέο από το Ταμείο	10,00

Σύνολα παραστατικού

Καθαρή Αξία : 10,00

Φ.Π.Α. : 0,00

Πληρωτέο : 10,00

ΠΙΣΤΩΤΙΚΟ ΤΙΜΟΛΟΓΙΟ (ΑΣΦ. ΤΑΜΕΙΑ) ΜΕ ΜΕΤΑΣΧΗΜΑΤΙΣΜΟ

Υπάρχει επιπλέον η δυνατότητα μετασχηματισμού των τιμολογίων προς ασφαλιστικά ταμεία ακολουθώντας τα παρακάτω βήματα:

1. Μεταβαίνετε στο μενού Ταμεία -> Τιμολόγηση Ταμείων
2. Επιλέγετε από το πλαϊνό βέλος του F11 την επιλογή "Μετατροπή σε..."

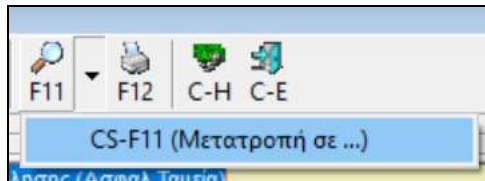

3. Από το μενού της αναζήτησης επιλέγετε το παραστατικό που θέλετε να μετατρέψετε στο αντίστοιχο πιστωτικό του.
4. Στο κάτω μέρος της οθόνης στο πεδίο "Κωδ. Κίνησης" επιλέγετε το πιστωτικό τιμολόγιο που θέλετε να γίνει η μετατροπή. Π.χ. αν πρόκειται για Τιμολόγιο Πώλησης (Ασφ. Ταμεία) θα επιλέξετε Πιστωτικό Τιμολόγιο (Ασφ. Ταμεία).
5. Επιλέγοντας το "ΟΚ" θα σας εμφανίσει στην οθόνη το τελικό παραστατικό.
6. Αφού ελέγξετε τις αξίες, συμπληρώνετε την αιτιολογία
7. Επιλέγετε σειρά και επιλέγετε το F12 για έκδοση του παραστατικού.